

# Convenzione

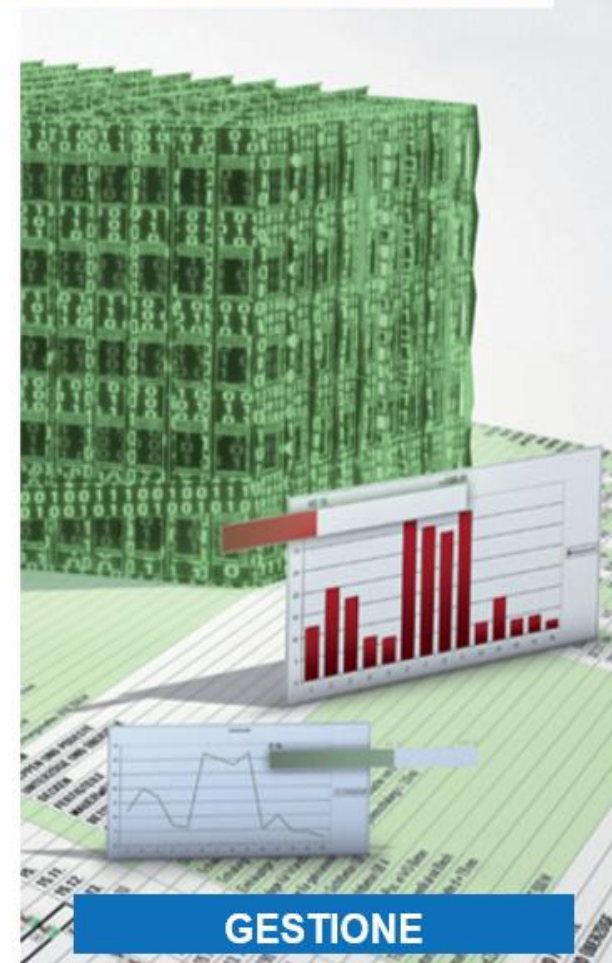

## Gestiamo tutto il processo costruttivo e manutentivo

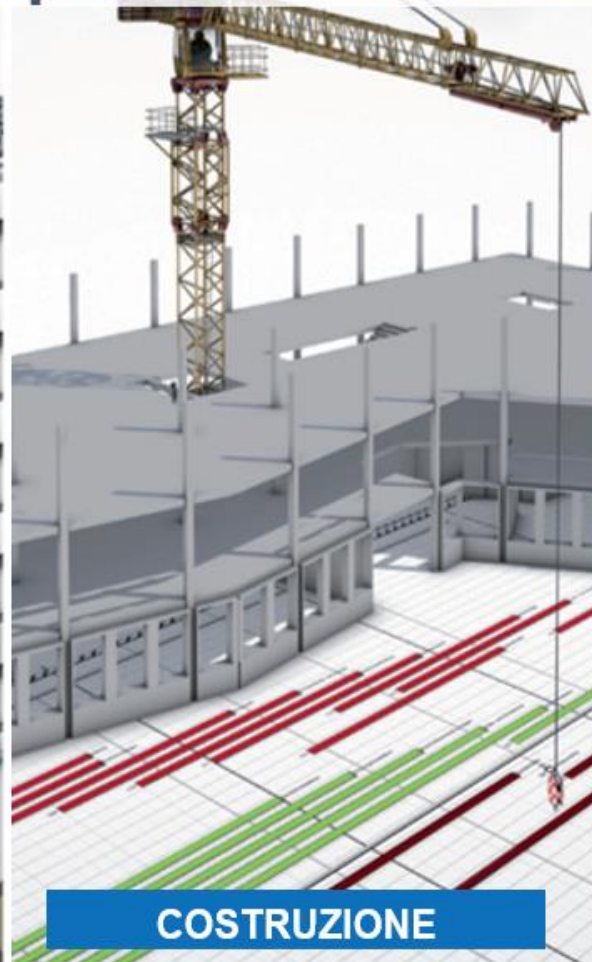
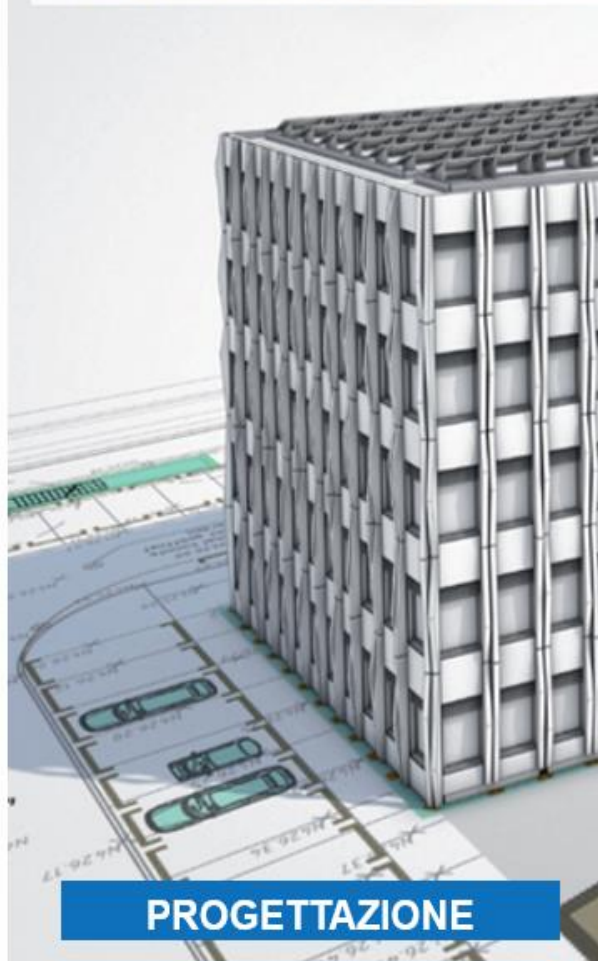

# TeamSystem i frutti del nostro lavoro

418

Milioni di Euro  
di Ricavi nel 2019\*

\* dati proforma 2019,  
TeamSystem e società controllate

1,5

Milioni di  
clienti

550

Persone Coinvolte  
in ricerca &  
Sviluppo



# Capacità di servizio

— e presenza capillare in tutto il territorio nazionale

**Oltre 550 fra Partner e  
System Integrator Certificati**

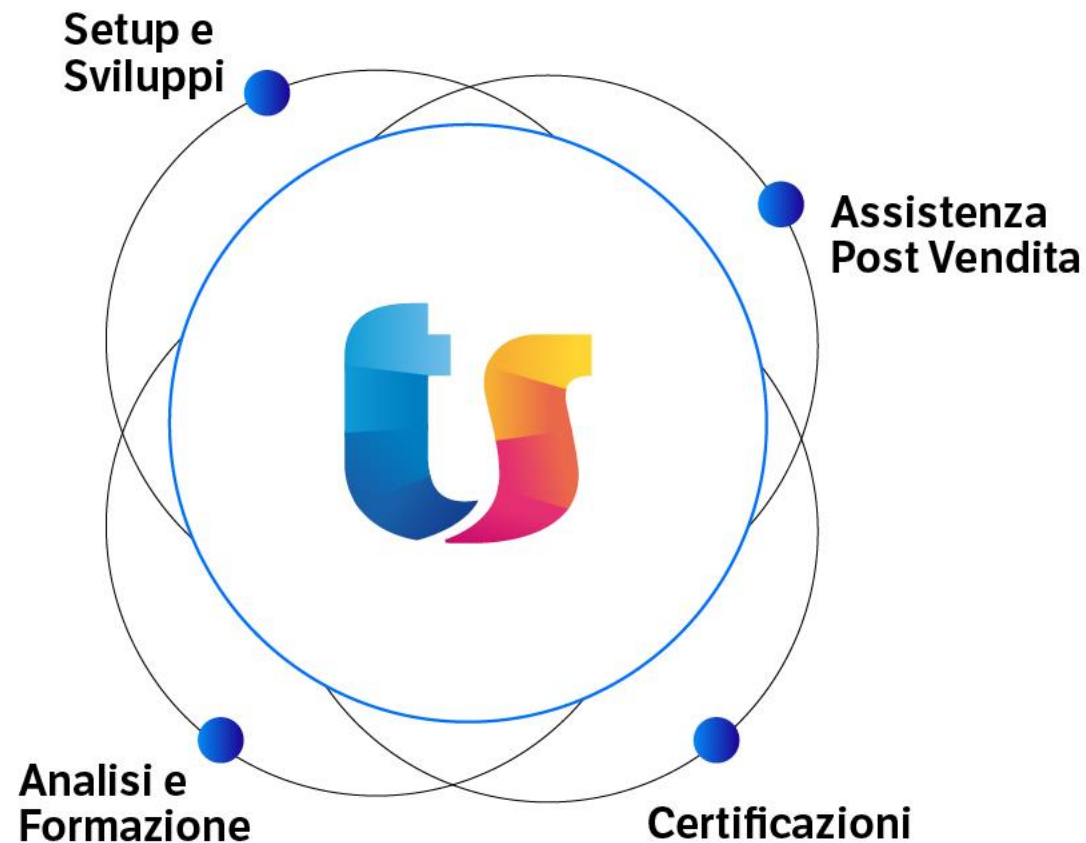





CONVEZIONI per:

IMPRESA DIGITALE

GESTIONE SUPERBONUS

WORK FORCE MANAGEMENT





# TeamSystem Construction Project Management Imprese #Digital #Cloud #BIM

## Cloud

TeamSystem Construction Project Management è stato progettato per essere utilizzato su singolo PC, in rete o nel cloud per permettere alle Aziende di operare con team distribuiti e condividere informazioni e processi. La soluzione è composta da moduli per consentire l'utilizzo del software secondo le proprie esigenze tecniche ed organizzative.

## Microsoft Azure

La piattaforma in Cloud di TeamSystem Construction Project Management è disponibile grazie alla tecnologia offerta da Microsoft Azure. La modalità Cloud permette di accedere all'applicazione e salvare i propri dati ovunque ed in qualsiasi momento. Dall'ufficio o sul campo è possibile fornire o estrapolare dati e informazioni per una più efficiente gestione del progetto.

TeamSystem Construction Project Management in Cloud, assieme alla più classica installazione in locale del software, diviene quindi un fondamentale strumento di lavoro che consente la cooperazione tra i vari attori del progetto, attraverso un accesso e ad un salvataggio dei dati sicuro ed affidabile; una struttura completa che consente la gestione di tutte le fasi del progetto e accessibile da qualsiasi supporto, fisso o mobile.

## Contabilità BIM

TS Construction Project Management in modalità Cloud è ancora più completo grazie alla Contabilità BIM le nuove funzionalità a supporto della gestione del libretto delle misure e delle rilevazioni di cantiere, tramite la lettura delle proprietà dei modelli BIM disponibili (Modello cantierabile o modello As-Built).

## Installazione e aggiornamenti veloci

La piattaforma in Cloud di TS Construction Project Management ha una procedura di installazione semplice ed immediata, il software è sempre aggiornato e l'accesso e il salvataggio dei dati sono garantiti da Microsoft.



# TeamSystem CPM ENTERPRISE

## IMPRESA DIGITALE

### #BIM #CLOUD

~~€. 1.936,00~~ — Convenzione €. 1.300,00

Canone annuale , importi al netto dell' IVA

#### Preventivazione

Analisi prezzi

Analisi giustificative

Analisi costi

Capitolati d'Appalto

Preventivazione Impiantisti

Preparazione Offerta

Programmazione lavori e cronoprogramma

Business Intelligence

Piani di manutenzione

#### Preventivazione e contabilità estesa

Fabbisogni programmati

Preparazione RDA

Budget Finanziario

Offerta Fornitori

Registrazioni di cantiere

Contabilità Industriale

Richieste d'acquisto mobile iOS Version

Rapportini di Cantiere mobile iOS Version

Pianificazione e controllo di cantiere

#### Contabilità Lavori

Contabilità dei subappalti

Libretto misure mobile iOS Versione

Giornale Lavori

Giornale Lavori Mobile iOS Versione

Quantity Take Off

4D

Consente di ricavare automaticamente dai "progetti" 3D tutto quanto serve per la computazione dell'opera (QTO), cui aggiungere tutte quelle informazioni necessarie alla sua pianificazione e programmazione (BIM 4D).

**\*Cloud significa anche adeguamento tecnologico incluso nel software**

**Nessuna specifica hardware richiesta, massima sicurezza , connettività h24**

- Validità: ISCRITTI ANCE, Scadenza 30/09/2021, per 1 LICENZA D'USO annuale.
- La richiesta deve pervenire tramite segreteria ANCE a [info.str@teamsystem.com](mailto:info.str@teamsystem.com)



**Il superbonus in 4 mosse «digitali»**



# SUPERBONUS

## Valutazione Preliminare

01

Progettazione e fattibilità  
Verifica accesso al Bonus  
Preventivazione dei lavori  
Documentazione preliminare

### Caratteristiche principali

- ✓ Accessibilità Cloud e Mobile
- ✓ Prezzari DEI, CCIAA, Regionali
- ✓ Progettazione Riqualficazione Energetica
- ✓ Calcolo importi a detrazione %110/65/50
- ✓ Computo e Preventivo costi
- ✓ Funzionalità BIM 4D/5D
- ✓ Cronoprogramma
- ✓ Capitolato d'appalto
- ✓ PSC e Fascicolo dell'Opera
- ✓ Piano di Manutenzione
- ✓ Ambiente condiviso tra professionista/impresa/cliente
- ✓ Condivisione personalizzata documenti con il cliente

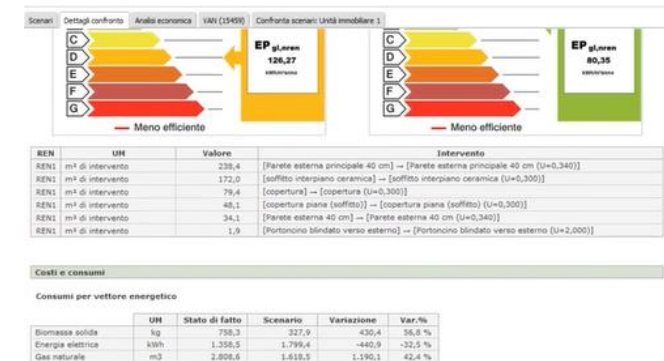
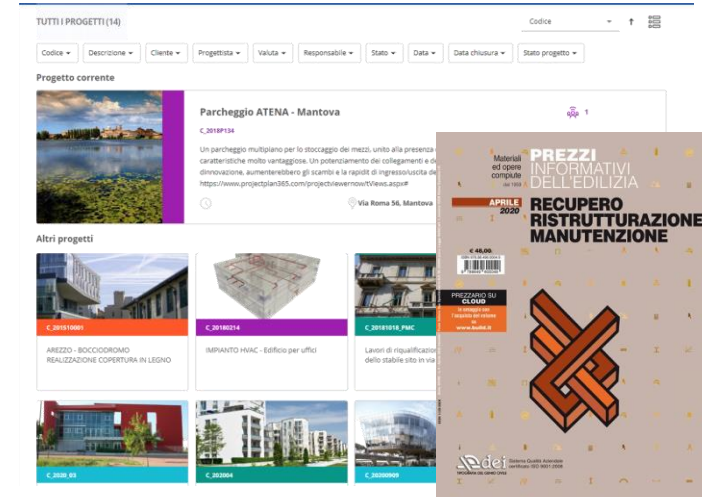

# PROMOZIONE

## IL COMPUTO METRICO ASSEVERATO

~~€. 1.745,00~~ — Convenzione €. 1.390,00  
Canone annuale, importi al netto dell' IVA

### TERMOLOG SUPERBONUS FULL

Suggerisce il più conveniente tra Bonus Facciate, Ecobonus e Superbonus

- Esegue le verifiche di legge per interventi di riqualificazione energetica
- Fornisce le indicazioni per compilare il portale ENEA sulle detrazioni
- Stampa l'asseverazione tecnica per accedere al Superbonus 110%

### TEAMSISTEM CPM PREVENTIVAZIONE E PIANIFICAZIONE

Preventivazione  
Analisi prezzi  
Analisi giustificative  
Analisi costi  
Capitolati d'Appalto  
Preventivazione Impiantisti  
Preparazione Offerta  
Programmazione lavori e cronoprogramma  
Business Intelligence  
Piani di manutenzione

### Prezzari DEI SUPERBONUS

1. Recupero ristrutturazione manutenzione
2. Nuove costruzioni
3. Impianti elettrici
4. Impianti tecnologici

- Validità: ISCRITTI ANCE, Scadenza 30/09/2021, per 1 LICENZA D'USO annuale.
- La richiesta deve pervenire tramite segreteria ANCE a [info.str@teamsystem.com](mailto:info.str@teamsystem.com)

# SUPERBONUS

## Gestione Compliance Documentale

### Caratteristiche principali

- ✓ Elaborazione da modelli grafici CAD o BIM 3D As Built
- ✓ Attestati di Prestazione Energetica
- ✓ Documentazione per pratiche ENEA
- ✓ Disegni ed elaborati costruttivi
- ✓ Verbali Direzione lavori
- ✓ Fascicolo del Fabbricato digitale – CDE
- ✓ Gestione digitale Asseverazione tecnica
- ✓ Firma digitale, archiviazione e conservazione:
  - Documenti di progetto
  - Documenti Direzione lavori
  - Verbali collaudi statici
  - Certificazioni energetiche
  - Verbali verifiche e sopralluoghi Enea
  - Visto di conformità rilasciato
- ✓ Ambiente condiviso prof/impresa/cliente

03

Asseverazioni e Attestazioni  
Visto di conformità  
Elaborati As Built  
Fascicolo del fabbricato

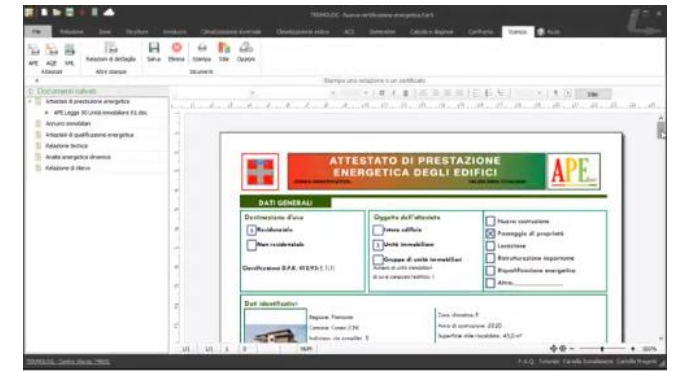

**Construction** **Digital Sign**  
**Project Management** **Enterprise DMS**

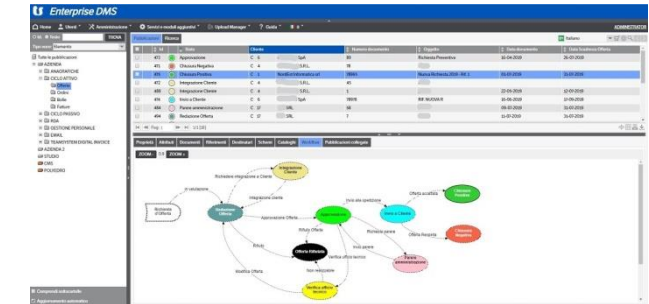

**Construction**  
**Common Data Environment**

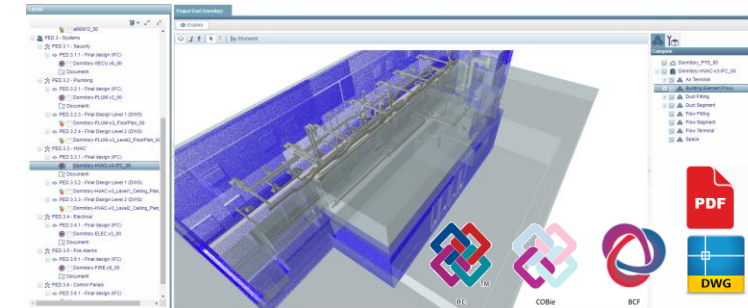

# SUPER BONUS 110% COMPLIANCE

POSSIAMO PERSONALIZZARE LA  
PIATTAFORMA E CREARE UN PORTALE  
SPECIFICO PER ANCE,  
COSI' DA DARE IL SERVIZIO AI VOSTRI  
ASSOCIATI



QUESTA OPPORTUNITA' PREVEDE UN  
MINIMO DI ADESIONI DA DEFINIRE

**ANCE** | ASSOCIAZIONE NAZIONALE COSTRUTTORI EDILI

**Superbonus**  
Fascicolo del Fabbricato

Utente: str | Gruppo: AIM\_CONTENT\_OWNER | Ambiti: Default: Superbonus

Fascicolo Immobile CUNEO - VIA ROMA, 128 | Navigazione Indice dei Contenuti

Struttura Minima

SB004078000009

- A - Accounting
  - A.01 - Scheda opportunità
    - A.01.01 - Scheda intervento
      - 000005-00 - Scheda sintetica interventi previsti CARICATO
  - A.04 - Relazione fotografica esistente
    - A.04.01 - Relazione fotografica esistente
      - 000004-00 - Relazione fotografica stato di fatto esterni CARICATO
  - A.05 - Assessment
    - A.05.01 - Fascicolo del Fabbricato - Quadro A
      - 000001-00 - Fascicolo del Fabbricato - Quadro A - Identificazione del fabbricato CARICATO
    - A.05.02 - Fascicolo del Fabbricato - Quadro B
      - 000014-00 - Fascicolo del Fabbricato - Quadro B DA CARICARE
    - A.05.03 - Fascicolo del Fabbricato - Quadro C
      - 000015-00 - Fascicolo del Fabbricato - Quadro C - Verbale di Constatazione CARICATO
  - A.08 - Verifiche Catastale
    - A.08.01 - Verifica catastale on-line CARICATO



**TeamSystem Construction**  
**Super Bonus 110% compliance**  
**10 cantieri Attivi contemporanei**  
**Utenti illimitati**  
**Cloud incluso sino al 31-12-2021**

~~€. 9.000,00~~ — Convenzione €. 4.000,00

Canone annuale , importi al netto dell' IVA

- Validità: ISCRITTI ANCE, Scadenza 30/09/2021, per 1 CANONE D'USO annuale.
- La richiesta deve pervenire tramite segreteria ANCE a [info.str@teamsystem.com](mailto:info.str@teamsystem.com)

# Work Force Management



Construction

esc  
WFM\_SuperUser  
Italian Logout  
Cambia password  
Info Licenza  
Versione: 4.3.0

► Gestione Personale Aziendale

► Gestione Ditte Subappalto

► Gestione Lavoratori Cantiere

► Registri Presenze

► Amministrazione Utenti



## Anagrafica Personale Aziendale

modulo applicativo per la gestione dell'anagrafica del personale e delle procedure aziendali di conferimento incarichi, assegnazione a cantiere, distacco su altra azienda



## Adempimenti Personale

modulo applicativo per il monitoraggio dello stato di validità degli adempimenti del personale (controlli sanitari, corsi di formazione, consegne DPI) e la registrazione dei relativi rinnovi

### CRUSCOTTO ADEMPIMENTI PERSONALE

con almeno un adempimento scaduto o in scadenza entro 30 giorni

WFM-RP-001

✖ adempimento scaduto o in scadenza nei prossimi 30 giorni

	Età	Qualifica	Mansione	Anzianità	Idoneità Sanitaria	Formazione
	54.0	OPERAIO	Capo Squadra	18.0	✓	✖
	53.0	OPERAIO	Operatore macchine di sollevamento	26.0	✓	✖
	58.0	IMPIEGATO	Impiegato di Cantiere (presenze fissa)	39.0	✓	✖
	53.0	OPERAIO	Acchiattista	11.0	✓	✖
	67.0	OPERAIO	Carpeniere	28.0	✓	✖
	45.0	OPERAIO	Carpentiere	17.0	✓	✖
	56.0	OPERAIO	Addetto infrastrutture	17.0	✓	✖
	62.0	IMPIEGATO	Impiegato Ufficio	32.0	✓	✖
	55.0	OPERAIO	Operatore macchine movimento terra	35.0	✓	✖
	56.0	OPERAIO	Magazziniere	20.0	✓	✖
	62.0	IMPIEGATO	Impiegato di Cantiere (presenze fissa)	17.0	✓	✖

**Gestione del Personale Aziendale:** Consente l'organizzazione completa e la gestione operativa delle risorse umane in cantiere con la possibilità di attribuire adempimenti, assegnazioni e distacchi operativi presso cantieri di terze parti.

- **Gestione Ditte Subappalto:** Consente la definizione dell'anagrafica delle ditte appaltatrici e dei fornitori esterni secondo classificazione tipologica delle attività specialistiche.

- **Gestione Lavoratori di Cantiere:** Consente la gestione del personale operativo presso i differenti cantieri in attività e programmati.

- **Registri Presenza:** Consente la registrazione dei lavoratori presso i differenti cantieri in termini di registro presenza, sia in termini di registro accessi.

# TeamSystem Construction Workforce Management Premium Ed.

**Soluzione per 100 risorse operative**

~~€. 6.500,00~~ — Convenzione €. 5.300,00

Canone annuale €. 1.000,00 , importi al netto dell' IVA

- Validità: ISCRITTI ANCE, Scadenza 30/09/2021, per 1 CANONE D'USO annuale.
- La richiesta deve pervenire tramite segreteria ANCE a [info.str@teamsystem.com](mailto:info.str@teamsystem.com)

## **SCONTO DEL 10% SULLE SOLUZIONI SOFTWARE E SERVIZI:**

- **TS Construction E-Procurement**
- **TS Construction CDE**
- **TS Construction Gestione Impresa**
- **Computi In Cloud**
- **Formazione e addestramento all'uso del software**